

PRESUPUESTO DE EGRESOS MUNICIPAL 2014
HOJA DE TRABAJO DEL P.E.M. 3

MUNICIPIO DE ATIL, SONORA. DEPENDENCIA 01 AYUNTAMIENTO		PROGRAMA: AR ACCION REGLAMENTARIA SUBPROGRAMA: 01 ADMINISTRACION		
CLAVE	DENOMINACION DE LA PARTIDA	MENSUAL		PRESUPUESTO ANUAL
11101	DIETAS 5 Regidores de \$2,600.00 c/u	13,000	156,000	156,000
11301	SUELDOS 1 Sindico Municipal	6,000	72,000	72,000
11309	PRIMA POR RIESGO LABORAL 1 Sindico Municipal	1,200	14,400	14,400
13202	AGUINALDO O GRATIFICACION DE FIN DE AÑO 1 Sindico Municipal (40 días del total de percepciones) 5 Regidores (40 días del total de percepciones)		9,600 20,000	29,600
17102	ESTIMULOS AL PERSONAL 5 Regidores de \$400.00 c/u	2,000	24,000	24,000
37501	VIATICOS EN EL PAIS Gastos de alimentación y hospedaje del Sindico Municipal en los traslados fuera de su residencia	500		6,000
56401	SISTEMAS DE AIRE ACONDICIONADO, CALEFACCION Y DE REFRIGERACION INDUSTRIAL COMERCIAL 1 Cooler para oficina de Sindicatura			6,000
TOTAL DEL PRESUPUESTO				308,000

PRESUPUESTO DE EGRESOS MUNICIPAL 2014
HOJA DE TRABAJO DEL P.E.M. 3

MUNICIPIO DE ATIL, SONORA.		PROGRAMA: CA ACCION PRESIDENCIAL		
DEPENDENCIA 03 PRESIDENCIA MUNICIPAL		SUBPROGRAMA: 02 GESTION MUNICIPAL		
CLAVE	DENOMINACION DE LA PARTIDA	MENSUAL		PRESUPUESTO ANUAL
11101	SUELDOS 1 Presidente Municipal 1 Secretaria	18,000 6,000	216,000 72,000	288,000
11309	PRIMA POR RIESGO LABORAL 1 Presidente Municipal 1 Secretaria	7,000 1,000	84,000 12,000	96,000
13202	AGUINALDO O GRATIFICACION DE FIN DE AÑO 1 Presidente Municipal (40 días del total de percepciones) 1 Secretaria (40 días del total de percepciones)		33,333 9,333	42,665
26101	COMBUSTIBLES Considerando el promedio de 2013 mas necesidades futuras	16,000		192,000
35501	MANTENIMIENTO Y CONSERV. DE EQUIPO DE TRANSPORTE Requerimiento anual considerando el promedio ejercido del 2013	6,000		72,000
37501	VIATICOS EN EL PAIS Gastos de alimentación y hospedaje del Presidente Municipal en los traslados fuera de su residencia	5,000		60,000
51101	MUEBLES DE OFICINA Y ESTANTERIA 1 Recibidor (Juego de Sala)			10,000
TOTAL DEL PRESUPUESTO				760,665

PRESUPUESTO DE EGRESOS MUNICIPAL 2014
HOJA DE TRABAJO DEL P.E.M. 3

HOJA 1 DE 2

MUNICIPIO DE ATIL, SONORA.		PROGRAMA: DA POLITICA Y GOBIERNO MUNICIPAL		
DEPENDENCIA 04 SECRETARIA DEL AYUNTAMIENTO		SUBPROGRAMA: 01 CONDUCCION DEL GOBIERNO		
CLAVE	DENOMINACION DE LA PARTIDA	MENSUAL		PRESUPUESTO ANUAL
11301	SUELDOS 1 Secretario del Ayuntamiento 1 Encargada de limpieza 1 Encargado de mensajería 1 Encargada de eventos culturales 1 Auxiliar de Comunicación Social	10,200 3,500 4,000 5,500 5,000	122,400 42,000 48,000 66,000 60,000	338,400
11309	PRIMA POR RIESGO LABORAL 1 Secretario del Ayuntamiento	2,000		24,000
13202	AGUINALDO O GRATIFICACION DE FIN DE AÑO 1 Secretario del Ayuntamiento (40 días del total de percep.) 1 Encargada de limpieza (40 días del total de percepciones) 1 Encargado de mensajería (40 días del total de percepciones) 1 Encargada de eventos culturales (40 días total de percep.) 1 Auxiliar de Comunicación Social (40 días total de percep.)		16,267 4,667 5,333 7,333 6,667	40,267
14101	CUOTAS POR SERVICIO MEDICO DEL ISSSTESON Cuota para cubrir el serv. medico de los servidores publicos	40,000		480,000
14301	PAGAS DE DEFUNCIONES, PENSIONES Y JUBILADOS Para cubrir gastos a familiares de funcionarios y empleados civiles al servicio del Ayuntamiento.	30,000		360,000
22101	PRODUCTOS ALIMENTICIOS PARA EL PERSONAL EN LAS INSTALACIONES Requerimiento anual de prod. Alimenticios para las oficinas	4,000		48,000
27301	ARTICULOS DEPORTIVOS Requerimiento anual considerando el promedio ejercido del 2013	2,000		24,000
33302	SERVICIOS DE CONSULTORIAS Pago de asesorías diversas	8,250		99,000
33603	IMPRESIONES Y PUBLICACIONES OFICIALES Requerimiento anual	1,000		12,000
35201	MANTENIM. Y CONSERV. DE MOBILIARIO Y EQUIPO Requerimiento anual considerando el promedio ejercido del 2013	1,200		14,400
36101	DIFUSION POR RADIO, TELEVISION Y OTROS MEDIOS DE MENSAJES SOBRE PROGRAMAS Y ACT. GUBERNAMENTALES Requerimiento anual considerando el promedio ejercido del 2013	1,500		18,000
37501	VIATICOS EN EL PAIS Gastos de alimentación y hospedaje del Secretario Municipal en los traslados fuera de su residencia	2,000		24,000
37901	CUOTAS Requerimiento anual considerando el promedio de 2013	100		1,200

PRESUPUESTO DE EGRESOS MUNICIPAL 2014
HOJA DE TRABAJO DEL P.E.M. 3

HOJA 2 DE 2

MUNICIPIO DE ATIL, SONORA.		PROGRAMA: DA POLITICA Y GOBIERNO MUNICIPAL		
DEPENDENCIA 04 SECRETARIA DEL AYUNTAMIENTO		SUBPROGRAMA: 01 CONDUCCION DEL GOBIERNO		
CLAVE	DENOMINACION DE LA PARTIDA	MENSUAL		PRESUPUESTO ANUAL
38201	GASTOS DE ORDEN SOCIAL Y CULTURAL Por los desembolsos erogados en atenciones a funcionarios, visitantes distinguidos y actos conmemorativos.	16,500		198,000
41501	TRANSFERENCIAS PARA SERVICIOS PERSONALES Apoyo al Dr. del Centro de Salud Apoyo a la Enfermera del Centro de Salud Apoyo a la Bibliotecaria Apoyo a encargado del Gimnasio Municipal Apoyo al Juzgado local Apoyo a instructor de musica	1,380 2,400 2,500 2,500 3,000 2,600	16,560 28,800 30,000 30,000 36,000 31,200	172,560
41502	TRANSFERENCIAS PARA GASTOS DE OPERACIÓN Apoyo económico al Centro de Salud Apoyo para pago de DIF Sonora (Despensas) Apoyo al OOISAPASDA	1,000 1,700 15,000	12,000 20,400 180,000	212,400
44204	FOMENTO DEPORTIVO Requerimiento anual considerando el promedio de 2013	5,000		60,000
44301	AYUDAS SOCIALES A INSTITUCIONES DE ENSEÑANZA Apoyo a las Escuelas Jardin de Niños, Primaria y Telesecundaria Apoyo al Jardin de Niños y Primaria por pago del Conserje	1,500 4,000	18,000 48,000	66,000
51501	BIENES INFORMATICOS 1 Computadora 1 Impresora (Para la Biblioteca)	8,000 5,000		13,000
56401	SISTEMAS DE AIRE ACONDICIONADO, CALEFACCION Y DE REFRIGERACION INDUSTRIAL COMERCIAL 1 Aire acondicionado de pared para la oficina de Secretaria			5,000
TOTAL DEL PRESUPUESTO				2,210,227

PRESUPUESTO DE EGRESOS MUNICIPAL 2014
HOJA DE TRABAJO DEL P.E.M. 3

HOJA 1 DE 2

MUNICIPIO DE ATIL, SONORA.		PROGRAMA:	EY ADMINISTRACION DE LA POLITICA DE INGRESOS	
DEPENDENCIA 05 TESORERIA MUNICIPAL		SUBPROGRAMA:	02 CONTROL DE OP.DE LA POLITICA ING.	
CLAVE	DENOMINACION DE LA PARTIDA	MENSUAL		PRESUPUESTO ANUAL
11301	SUELDOS 1 Tesorero Municipal 1 Encargado de Desarrollo Social 1 Contador	9,000 8,500 7,500	108,000 102,000 90,000	300,000
11309	PRIMA POR RIESGO LABORAL 1 Tesorero Municipal 1 Encargado de Desarrollo Social 1 Contador	2,000 1,500 1,500	24,000 18,000 18,000	60,000
13202	AGUINALDO O GRATIFICACION DE FIN DE AÑO 1 Tesorero Municipal (40 días del total de percepciones) 1 Encargado de Desarrollo Social (40 días del total percep.) 1 Contador (40 días del total de percepciones)		14,667 13,333 12,000	40,000
21101	MATERIALES, UTILES Y EQUIPOS MENORES DE OFICINA Requerimiento anual de materiales de oficina considerando el promedio de 2013	6,000		72,000
21601	MATERIAL DE LIMPIEZA Requerimiento anual de materiales de limpieza considerando el promedio de 2013	3,500		42,000
26101	COMBUSTIBLES Considerando el promedio de 2013 mas necesidades futuras	15,000		180,000
26102	LUBRICANTES Y ADITIVOS Requerimiento anual de lubricantes y aditivos para el 2013	500		6,000
31101	ENERGIA ELECTRICA Considerando el promedio de 2013	10,000		120,000
31104	SERVICIO DE ALUMBRADO PUBLICO Considerando el promedio de 2013	18,000		216,000
31401	TELEFONIA TRADICIONAL Considerando el promedio de 2013	5,000		60,000
34101	SERVICIOS FINANCIEROS Y BANCARIOS Comisiones bancarias y diversos pagos a proveedores	1,500		18,000
37501	VIATICOS EN EL PAIS Gastos de alimentación y hospedaje del Tesorero Municipal en los traslados fuera de su residencia.	2,500		30,000
39201	IMPUESTOS Y DERECHOS Pago de impuestos	250		3,000
39801	IMPUESTOS SOBRE NOMINA Y OTROS QUE SE DERIVEN DE			3,000

UNA RELACION LABORAL Retencion del ISR sobre nomina	250	3,000	
--	-----	-------	--

P.E.M. 3 A

**PRESUPUESTO DE EGRESOS MUNICIPAL 2014
HOJA DE TRABAJO DEL P.E.M. 3**

HOJA 2 DE 2

MUNICIPIO DE ATIL, SONORA. DEPENDENCIA 05 TESORERIA MUNICIPAL		PROGRAMA: EY ADMINISTRACION DE LA POLITICA DE INGRESOS		
		SUBPROGRAMA: 02 CONTROL DE OP.DE LA POLITICA ING.		
CLAVE	DENOMINACION DE LA PARTIDA	MENSUAL		PRESUPUESTO ANUAL
39902	SERVICIOS DE ADMINISTRACION DEL IMPUESTO PREDIAL Cobro de administración y actualización del impuesto predial	1,000		12,000
79901	OTRAS EROGACIONES ESPECIALES Gastos no previstos por la tesoreria			15,260
TOTAL DEL PRESUPUESTO				1,177,260

**PRESUPUESTO DE EGRESOS MUNICIPAL 2014
HOJA DE TRABAJO DEL P.E.M. 3**

MUNICIPIO DE ATIL, SONORA.		PROGRAMA:	HN POLITICA Y PLANEACION DEL DESARROLLO URB. VIV. Y ASENT. HUM.
DEPENDENCIA 06 DIR. DE OBRAS PUBLICAS		SUBPROGRAMA:	02 PLANEACION, PROGRAMACION Y PRESUPUESTACION
CLAVE	DENOMINACION DE LA PARTIDA	MENSUAL	PRESUPUESTO ANUAL
11301	SUELDOS 1 Director de Obras	6,000	72,000
11309	PRIMA POR RIESGO LABORAL 1 Director de Obras	500	6,000
13202	AGUINALDO O GRATIFICACION DE FIN DE AÑO 1 Director de Obras (40 días del total de percepciones)		8,667
24901	OTROS MATERIALES Y ARTICULOS DE CONST.Y REPARACION Requerimiento anual de materiales de construcción	1,000	12,000
37501	VIATICOS EN EL PAIS Gastos de alimentación y hospedaje del Director de Obras Publicas en los traslados fuera de su residencia.	500	6,000
61401	CONSTRUCCION Construcción de Puentes sobre canal de Riego		80,000
61508	CAMINOS RURALES Conservación de caminos rurales		40,000
62302	AMPLIACION DE SISTEMAS DE ABASTECIMIENTO DE AGUA POTABLE (FISM) Ampliación de la red de agua potable		30,000
62409	INFRAESTRUCTURA Y EQUIPAMIENTO EN MATERIA DE ALCANTARILLADO (FISM) Ampliación de la red de drenaje		47,353

TOTAL DEL PRESUPUESTO

302,020

P.E.M. 3 A

**PRESUPUESTO DE EGRESOS MUNICIPAL 2014
HOJA DE TRABAJO DEL P.E.M. 3**

MUNICIPIO DE ATIL, SONORA.		PROGRAMA:	IB ADMINISTRACION DE LOS	
DEPENDENCIA 07 DIR. DE SERVICIOS PUBLICOS		SERVICIOS PUBLICOS		
		SUBPROGRAMA:	01 ADMINISTRACION	
CLAVE	DENOMINACION DE LA PARTIDA	MENSUAL		PRESUPUESTO ANUAL
11301	SUELDOS 1 Director de Servicios Publicos 8 Empleados de servicios publicos (\$ 3,500.00 c/u) 1 Encargado de parques y jardines 1 Chofer del camión escolar 1 Dir. de eventos deportivos 1 Encargado del Almacén	5,000 28,000 5,000 4,000 4,600 3,500	60,000 336,000 60,000 48,000 55,200 42,000	601,200
11309	PRIMA POR RIESGO LABORAL 1 Director de Servicios Públicos 8 Empleados de servicios públicos (\$ 500.00 c/u) 1 Encargado de parques y jardines 1 Chofer del camión escolar 1 Dir. de eventos deportivos 1 Encargado del Almacén	1,250 4,000 1,000 800 600 500	15,000 48,000 12,000 9,600 7,200 6,000	97,800
12201	SUELDO BASE AL PERSONAL EVENTUAL Para cubrir sueldos al personal eventual	6,000		72,000
13202	AGUINALDO O GRATIFICACION DE FIN DE AÑO 1 Director de Servicios Publicos (40 días del total de percep.) 8 Empleados de servicios públicos (40 días total de percep.) 1 Encargado de parques y jardines (40 días total de percep.) 1 Chofer del camión (40 días del total de percepciones) 1 Dir. de eventos deportivos (40 días del total de percepciones) 1 Encargado del Almacén (40 días del total de percepciones)		8,333 42,664 8,000 6,400 6,933 5,333	77,663
22101	PRODUCTOS ALIMENTICIOS PARA EL PERSONAL EN LAS INSTALACIONES Requerimiento anual considerando el promedio de 2013	2,500		30,000
26101	COMBUSTIBLES Requerimiento anual considerando el promedio de 2013	18,000		216,000
26102	LUBRICANTES Y ADITIVOS Requerimiento anual considerando el promedio de 2013	1,800		21,600
29201	REFACCIONES Y ACCESORIOS MENORES DE EDIFICIOS Requerimiento anual considerando el promedio de 2013	4,000		48,000
35101	MANTENIM. Y CONSERVACION DE INMUEBLES Requerimiento anual considerando el promedio de 2013	18,000		216,000
35102	MANTENIM. Y CONSERV. DE AREAS DEPORTIVAS Requerimiento anual para el 2013	1,000		12,000
35201	MANTENIM. Y CONSERV. DE MOBILIARIO Y EQUIPO Requerimiento anual considerando el promedio de 2013	800		9,600
35501	MANTENIM. Y CONSERV. DE EQUIPO DE TRANSPORTE	12,000		144,000

35701	Requerimiento anual considerando reparaciones necesarias para vehiculos de serv. publicos MANTENIM. Y CONSERV. DE MAQUINARIA Y EQUIPO Requerimiento anual considerando el promedio de 2013	8,000	96,000
			1,641,863

P.E.M. 3 A

**PRESUPUESTO DE EGRESOS MUNICIPAL 2014
HOJA DE TRABAJO DEL P.E.M. 3**

MUNICIPIO DE ATIL, SONORA.		PROGRAMA:	J8 ADMON. DE LA SEGURIDAD PUBLICA	
DEPENDENCIA 08 DIRECCION DE SEGURIDAD PUBLICA Y TRANSITO		SUBPROGRAMA:	01 CONDUCCION Y COORDINACION	
CLAVE	DENOMINACION DE LA PARTIDA	MENSUAL		PRESUPUESTO ANUAL
11301	SUELDOS 1 Dir. de Seguridad Publica 2 Agentes de transito municipal (\$4,000.00 c/u) 1 Secretaria de Seguridad Publica	8,000 8,000 3,000	96,000 96,000 36,000	228,000
11309	PRIMA POR RIESGO LABORAL 1 Dir. de Seguridad Publica 2 Agentes de transito municipal (\$2,000.00 c/u) 1 Secretaria de Seguridad Publica	2,000 4,000 1,000	24,000 48,000 12,000	84,000
12201	SUELDO BASE AL PERSONAL EVENTUAL Para cubrir sueldos al personal eventual de Seguridad Pública	6,000		72,000
13202	AGUINALDO O GRATIFICACION DE FIN DE AÑO 1 Dir. de Seguridad Publica (40 días del total de percepciones) 2 Agentes de transito municipal (40 días del total de percepciones a c/u) 1 Secretaria de Seguridad Publica (40 días del total de percepciones)		13,333 16,000 5,333	34,666
21101	MATERIALES, UTILES Y EQUIPOS MENORES DE OFICINA Requerimiento anual de materiales de oficina	500		6,000
22101	PRODUCTOS ALIMENTICIOS PARA EL PERSONAL EN LAS INSTALACIONES Requerimiento anual de alimentación del personal de Seguridad Pública	2,200		26,400
26101	COMBUSTIBLES Requerimiento anual considerando el promedio de 2013	22,000		264,000
26102	LUBRICANTES Y ADITIVOS Requerimiento anual considerando el promedio de 2013	750		9,000
27101	VESTUARIOS Y UNIFORMES Uniformes y utilería diversa al personal de Seguridad Publica	1,000		12,000
35501	MANTENIM. Y CONSERV. DE EQUIPO DE TRANSPORTE Requerimiento anual considerando el promedio del 2013	7,500		90,000
37501	VIATICOS EN EL PAIS Gastos de alimentación y hospedaje del Personal de Seguridad Pública en los traslados fuera de su residencia.	500		6,000

51501	BIENES INFORMATICOS 1 Computadora			8,000
TOTAL DEL PRESUPUESTO				840,066

P.E.M. 3 A

**PRESUPUESTO DE EGRESOS MUNICIPAL 2014
HOJA DE TRABAJO DEL P.E.M. 3**

MUNICIPIO DE ATIL, SONORA.		PROGRAMA:	GU CONTROL Y EVALUACION DE LA GESTION GUBERNAMENTAL		
DEPENDENCIA 10 ORGANO DE CONTROL Y EVALUACION GUBERNAMENTAL		SUBPROGRAMA:	01 DIRECCION Y COORDINACION		
CLAVE	DENOMINACION DE LA PARTIDA	MENSUAL		PRESUPUESTO ANUAL	
11301	SUELDOS 1 Contralor Municipal	6,500	78,000	78,000	
11309	PRIMA POR RIESGO LABORAL 1 Contralor Municipal	1,500	18,000	18,000	
13202	AGUINALDO O GRATIFICACION DE FIN DE AÑO 1 Contralor Municipal (40 días del total de percepciones)		10,667	10,667	
21101	MATERIALES, UTILES Y EQUIPOS MENORES DE OFICINA Requerimiento anual de materiales de oficina considerando el promedio ejercido en el 2013	1,000		12,000	
37501	VIATICOS EN EL PAIS Gastos de alimentación y hospedaje del Contralor Municipal en los traslados fuera de su residencia.	500		6,000	

TOTAL DEL PRESUPUESTO				124,667

P.E.M. 3 A

**PRESUPUESTO DE EGRESOS MUNICIPAL 2014
HOJA DE TRABAJO DEL P.E.M. 3**

MUNICIPIO DE ATIL, SONORA.		PROGRAMA: QN ASISTENCIA SOCIAL, SERVICIOS		
DEPENDENCIA 25 SISTEMA MUNICIPAL DEL DIF		COMUNITARIOS Y PREST. SOCIALES		
		SUBPROGRAMA: 07 ASESORIA Y ASISTENCIA JURIDICA		
CLAVE	DENOMINACION DE LA PARTIDA	MENSUAL		PRESUPUESTO ANUAL
11301	SUELDOS 1 Presidenta del DIF 2 Auxiliares del DIF \$ 3,000.00 c/u	6,000 6,000	72,000 72,000	144,000
11309	PRIMA POR RIESGO LABORAL 1 Presidenta del DIF 2 Auxiliares del DIF \$ 500.00 c/u	1,000 1,000	12,000 12,000	24,000
13202	GRATIFICACION DE FIN DE AÑO 1 Presidenta del DIF (40 días del total de percepciones) 2 Auxiliares del DIF (40 días del total de percepciones)		9,333 9,333	18,666
37501	VIATICOS EN EL PAIS Gastos de alimentación y hospedaje de la Directora del DIF Municipal en los traslados fuera de su residencia.	800		9,600
39901	SERVICIOS ASISTENCIALES Pagos de despensas y ayuda a personas de escasos recursos	8,500		102,000
44201	BECAS EDUCATIVAS 1 Alumnos de \$ 1,000.00 mensuales 13 Alumnos de \$ 500.00 mensuales	1,000 6,500	12,000 78,000	90,000
44302	ACCIONES SOCIALES BASICAS Cobro de desayunos escolares	4,800		57,600

TOTAL DEL PRESUPUESTO				445,866

**PRESUPUESTO DE EGRESOS MUNICIPAL 2014
ANALITICO DE PROYECTOS DE INVERSION**

MUNICIPIO DE ATIL, SONORA.
DEPENDENCIA : DIR. DE OBRAS PUBLICAS

PROGRAMA: PA URBANIZACION MUNICIPAL
SUBPROGRAMA: 01 CONSTRUCCION DE CALLES

PARTIDA	NOMBRE DEL PROYECTO	LOCALIDAD	METAS				PRESUP. TOTAL	APORTACION MUNICIPAL
			FISICAS		BENEFICIARIOS			
			Cant.	U. Medida	Cant.	U. Medida		
6000	INVERSIONES PUBLICA							
6100	OBRA PUBLICA EN BIENES DE DOMINIO PUBLICO.							
61401	CONSTRUCCION Construcción de Puentes sobre canal de Riego.	Atil	4	Pza.	1200	Habitantes	80,000	80,000

**PRESUPUESTO DE EGRESOS MUNICIPAL 2014
ANALITICO DE PROYECTOS DE INVERSION**

MUNICIPIO DE ATIL, SONORA.
DEPENDENCIA : DIR. DE OBRAS PUBLICAS

PROGRAMA: PM CAMINOS RURALES
SUBPROGRAMA: 03 CONSERVACION

PARTIDA	NOMBRE DEL PROYECTO	LOCALIDAD	METAS				PRESUP. TOTAL	APORTACION MUNICIPAL
			FISICAS		BENEFICIARIOS			
			Cant.	U. Medida	Cant.	U. Medida		
6000	INVERSIONES PUBLICA							
6100	OBRA PUBLICA EN BIENES DE DOMINIO PUBLICO.							
61508	CAMINOS RURALES Conservación de caminos rurales	Atil	30	Km	1200	Habitantes	40,000	40,000

**PRESUPUESTO DE EGRESOS MUNICIPAL 2014
ANALITICO DE PROYECTOS DE INVERSION**

MUNICIPIO DE ATIL, SONORA.
DEPENDENCIA : DIR. DE OBRAS PUBLICAS

PROGRAMA: P2 AGUA POTABLE EN ZONAS URBANAS
SUBPROGRAMA: 02 AMPLIACION

PARTIDA	NOMBRE DEL PROYECTO	LOCALIDAD	METAS				PRESUP. TOTAL	APORTACION MUNICIPAL
			FISICAS		BENEFICIARIOS			
			Cant.	U. Medida	Cant.	U. Medida		
6000	INVERSIONES PUBLICA							
6200	OBRA PUBLICA EN BIENES PROPIOS							
62302	AMPLIACION DE SISTEMAS DE ABASTECIMIENTO DE AGUA POTABLE							
	Ampliación de red de agua potable en Callejon Jesus Piña y Boulevard Fco. I. Madero	Atil	120	ML	50	Habitantes	30,000	30,000

**PRESUPUESTO DE EGRESOS MUNICIPAL 2014
ANALITICO DE PROYECTOS DE INVERSION**

MUNICIPIO DE ATIL, SONORA.
DEPENDENCIA : DIR. DE OBRAS PUBLICAS

PROGRAMA: P3 ALCANTARILLADO EN ZONAS URBANAS
SUBPROGRAMA: 02 AMPLIACION

PARTIDA	NOMBRE DEL PROYECTO	LOCALIDAD	METAS				PRESUP. TOTAL	APORTACION MUNICIPAL
			FISICAS		BENEFICIARIOS			
			Cant.	U. Medida	Cant.	U. Medida		
6000	INVERSIONES PUBLICA							
6200	OBRA PUBLICA EN BIENES PROPIOS							
62409	INFRAESTRUCTURA Y EQUIPAMIENTO EN MATERIA DE ALCANTARILLADO							
	Ampliación de la red de drenaje en Callejón Dolores Muñoz final norte	Atil	100	ML	50	Habitantes	47,353	47,353

MUNICIPIO DE ATIL, SONORA.

PRESUPUESTO DE EGRESOS MUNICIPAL 2014

ANALITICO DE ADQUISICIONES, ARRENDAMIENTOS Y SERVICIOS

PEM-5
HOJA 2 DE 2

CLAVE			DENOMINACION	DESCRIPCION Y UTILIDAD	MONTO AUTORIZADO	CANTIDAD O VOLUMEN	PRECIO POR UNIDAD DE MEDIDA	TOTAL	CALENDARIZACION												MODALIDAD DE ADJUDICACION			
CAPITULO	CONCEPTO	PARTIDA							ENE.	FEB.	MZO.	ABR.	MAY.	JUN.	JUL.	AGO.	SEPT.	OCT.	NOV.	DIC.				
	3900		SERVICIOS DIVERSOS																					
		39201	Otros impuestos y derechos	Pago de diversos imp.	3,000				3,000	250	250	250	250	250	250	250	250	250	250	250	250	250	250	Sin licitación
		39801	Imp.sobre nomina	Pago de impuestos	3,000				3,000	250	250	250	250	250	250	250	250	250	250	250	250	250	250	Sin licitación
		39901	Servicios asistenciales		102,000				102,000	8,500	8,500	8,500	8,500	8,500	8,500	8,500	8,500	8,500	8,500	8,500	8,500	8,500	8,500	Sin licitación
	39902	Serv.admon.imp.predial	Costo de boletas prediales	12,000				12,000	1,000	1,000	1,000	1,000	1,000	1,000	1,000	1,000	1,000	1,000	1,000	1,000	1,000	1,000	Sin licitación	
5000			BIENES MUEB.INMUEBLES E INTANG.		42,000			42,000	0	0	5,000	18,000	6,000	13,000	0	0	0	0	0	0	0	0	0	
	5100		MOBILIARIO Y EQUIPO DE ADMINISTRACION																					
		51101	Mueb.de ofici.y estante.	1 Recibidor (Juego Sa	10,000			10,000	0	0	0	10,000	0	0	0	0	0	0	0	0	0	0	0	Sin licitación
		51501	Bienes informáticos	1 Impresora y 2 pc	21,000			21,000	0	0	5,000	8,000	0	8,000	0	0	0	0	0	0	0	0	0	Sin licitación
	5600		MAQUINARIA,OTROS EQUIPOS Y HERRAMIENTAS																					
			Sistemas de aire acond. calefacción y de refrigüe. industrial y comercial.	1 Aire Acondicionado	11,000			11,000	0	0	0	0	6,000	5,000	0	0	0	0	0	0	0	0	0	Sin licitación
TOTALES					2,926,800			2,926,800	242,050	242,050	247,050	260,050	248,050	255,050	242,050	242,050	242,050	242,050	232,150	232,150				

**PRESUPUESTO DE EGRESOS MUNICIPAL 2014
CALENDARIZACION MENSUAL
POR CAPITULO Y PARTIDA PRESUPUESTAL**

MUNICIPIO DE ATIL, SONORA.

HOJA 1 DE 4

CLAVE	CAPITULO / PARTIDA	ENE.	FEB.	MZO.	ABR.	MAYO	JUN.	JUL.	AGO.	SEPT.	OCT.	NOV.	DIC.	TOTAL
1000	SERVICIOS PERSONALES	309,150	309,150	309,150	309,150	309,150	309,150	309,150	309,150	309,150	309,150	309,150	612,011	4,012,661
1100	REMUNERA. AL PERSONAL DE CARACTER PERMANENTE	225,150	225,150	225,150	225,150	225,150	225,150	225,150	225,150	225,150	225,150	225,150	225,150	2,701,800
111	DIETAS													
11101	Dietas	13,000	13,000	13,000	13,000	13,000	13,000	13,000	13,000	13,000	13,000	13,000	13,000	156,000
113	SUELDO BASE AL PERSONAL PERMANENTE													
11301	Sueldos	176,800	176,800	176,800	176,800	176,800	176,800	176,800	176,800	176,800	176,800	176,800	176,800	2,121,600
11309	Prima por riesgo laboral	35,350	35,350	35,350	35,350	35,350	35,350	35,350	35,350	35,350	35,350	35,350	35,350	424,200
1200	REMUNERACIONES AL PERSONAL DE CARACTER TRANS.	12,000	12,000	12,000	12,000	12,000	12,000	12,000	12,000	12,000	12,000	12,000	12,000	144,000
122	SUELDO BASE AL PERSONAL EVENTUAL													
12201	Sueldo base al personal eventual	12,000	12,000	12,000	12,000	12,000	12,000	12,000	12,000	12,000	12,000	12,000	12,000	144,000
1300	RETRIBUCIONES ADICIONALES Y ESPECIALES	0	0	0	0	0	0	0	0	0	0	0	302,861	302,861
132	PRIMAS DE VACACIONES, DOMINICAL Y GRATIFICACIONES DE FIN DE AÑO													
13202	Gratificación de fin de año	0	0	0	0	0	0	0	0	0	0	0	302,861	302,861
1400	APORTACIONES DE SEGURIDAD SOCIAL	70,000	70,000	70,000	70,000	70,000	70,000	70,000	70,000	70,000	70,000	70,000	70,000	840,000
141	APORTACIONES DE SEGURIDAD SOCIAL													
14101	Cuotas por servicio médico del ISSSTESON	40,000	40,000	40,000	40,000	40,000	40,000	40,000	40,000	40,000	40,000	40,000	40,000	480,000
143	APORTACIONES AL SISTEMA PARA EL RETIRO													
14301	Pagos de defunciones, pensiones y jubilaciones	30,000	30,000	30,000	30,000	30,000	30,000	30,000	30,000	30,000	30,000	30,000	30,000	360,000
1700	PAGO DE ESTIMULOS A SERVIDORES PUBLICOS	2,000	2,000	2,000	2,000	2,000	2,000	2,000	2,000	2,000	2,000	2,000	2,000	24,000
171	ESTIMULOS													
17102	Estimulos al personal	2,000	2,000	2,000	2,000	2,000	2,000	2,000	2,000	2,000	2,000	2,000	2,000	24,000
2000	MATERIALES Y SUMINISTROS	101,750	101,750	101,750	101,750	101,750	101,750	101,750	101,750	101,750	101,750	101,750	101,750	1,221,000
2100	MATERIALES DE ADMINISTRACION, EMISION DE DOCUM.	11,000	11,000	11,000	11,000	11,000	11,000	11,000	11,000	11,000	11,000	11,000	11,000	132,000
211	MATERIALES, UTILES Y EQUIPOS DE OFICINA													
21101	Materiales, útiles y equipos de oficina	7,500	7,500	7,500	7,500	7,500	7,500	7,500	7,500	7,500	7,500	7,500	7,500	90,000
216	MATERIAL DE LIMPIEZA													
21601	Material de limpieza	3,500	3,500	3,500	3,500	3,500	3,500	3,500	3,500	3,500	3,500	3,500	3,500	42,000
2200	ALIMENTOS Y UTENSILIOS	8,700	8,700	8,700	8,700	8,700	8,700	8,700	8,700	8,700	8,700	8,700	8,700	104,400
221	PRODUCTOS ALIMENTICIOS PARA PERSONAS													
22101	Productos alimenticios para el personal en las instalaciones	8,700	8,700	8,700	8,700	8,700	8,700	8,700	8,700	8,700	8,700	8,700	8,700	104,400
2400	MATERIALES Y ARTICULOS DE CONST. Y REPARACION	1,000	1,000	1,000	1,000	1,000	1,000	1,000	1,000	1,000	1,000	1,000	1,000	12,000
249	OTROS MATERIALES Y ART. DE CONST. Y REPARACION													
24901	Otros materiales y art. de const. y reparación	1,000	1,000	1,000	1,000	1,000	1,000	1,000	1,000	1,000	1,000	1,000	1,000	12,000
2600	COMBUSTIBLES, LUBRICANTES Y ADITIVOS	74,050	74,050	74,050	74,050	74,050	74,050	74,050	74,050	74,050	74,050	74,050	74,050	888,600
261	COMBUSTIBLES, LUBRICANTES Y ADITIVOS													
26101	Combustibles	71,000	71,000	71,000	71,000	71,000	71,000	71,000	71,000	71,000	71,000	71,000	71,000	852,000
26102	Lubricantes y aditivos	3,050	3,050	3,050	3,050	3,050	3,050	3,050	3,050	3,050	3,050	3,050	3,050	36,600
2700	VESTUARIOS, BLANCOS, PRENDAS DE PROTECCION Y ARTICULOS DEPORTIVOS	3,000	3,000	3,000	3,000	3,000	3,000	3,000	3,000	3,000	3,000	3,000	3,000	36,000
271	VESTUARIOS Y UNIFORMES													
27101	Vestuarios y uniformes	1,000	1,000	1,000	1,000	1,000	1,000	1,000	1,000	1,000	1,000	1,000	1,000	12,000

PRESUPUESTO DE EGRESOS MUNICIPAL 2014
CALENDARIZACION MENSUAL
POR CAPITULO Y PARTIDA PRESUPUESTAL

MUNICIPIO DE ATIL, SONORA.

HOJA 2 DE 4

CLAVE	CAPITULO / PARTIDA	ENE.	FEB.	MZO.	ABR.	MAYO	JUN.	JUL.	AGO.	SEPT.	OCT.	NOV.	DIC.	TOTAL
273	ARTICULOS DEPORTIVOS													
27301	Articulos deportivos	2,000	2,000	2,000	2,000	2,000	2,000	2,000	2,000	2,000	2,000	2,000	2,000	24,000
2900	HERRAMIENTAS MENORES	4,000	4,000	4,000	4,000	4,000	4,000	4,000	4,000	4,000	4,000	4,000	4,000	48,000
292	REFACCIONES Y ACCESORIOS MENORES DE EDIFICIOS													
29201	Refacciones y accesorios menores de edificios	4,000	4,000	4,000	4,000	4,000	4,000	4,000	4,000	4,000	4,000	4,000	4,000	48,000
3000	SERVICIOS GENERALES	140,300	140,300	140,300	140,300	140,300	140,300	140,300	140,300	140,300	140,300	130,400	130,400	1,663,800
3100	SERVICIOS BASICOS	33,000	33,000	33,000	33,000	33,000	33,000	33,000	33,000	33,000	33,000	33,000	33,000	396,000
311	ENERGIA ELECTRICA													
31101	Energía eléctrica	10,000	10,000	10,000	10,000	10,000	10,000	10,000	10,000	10,000	10,000	10,000	10,000	120,000
31104	Servicio de alumbrado público	18,000	18,000	18,000	18,000	18,000	18,000	18,000	18,000	18,000	18,000	18,000	18,000	216,000
314	TELEFONIA TRADICIONAL													
31401	Telefonía tradicional	5,000	5,000	5,000	5,000	5,000	5,000	5,000	5,000	5,000	5,000	5,000	5,000	60,000
3300	SERV.PROF.CIENTIFICOS TECNICOS Y OTROS SERV.	10,900	10,900	10,900	10,900	10,900	10,900	10,900	10,900	10,900	10,900	1,000	1,000	111,000
333	SERVICIOS DE CONSULTORIA ADMINISTRATIVA, PROCESOS TECNICA Y EN TECNOLOGIAS DE LA INFORMACION.													
33302	Servicios de consultorias	9,900	9,900	9,900	9,900	9,900	9,900	9,900	9,900	9,900	9,900	0	0	99,000
336	SERV. DE APOYO ADMON.TRAD.FOTOCOPIADO E IMP.													
33603	Impresiones y publicaciones oficiales	1,000	1,000	1,000	1,000	1,000	1,000	1,000	1,000	1,000	1,000	1,000	1,000	12,000
3400	SERVICIOS FINANCIEROS, BANCARIOS Y COMERCIALES	1,500	1,500	1,500	1,500	1,500	1,500	1,500	1,500	1,500	1,500	1,500	1,500	18,000
341	SERVICIOS FINANCIEROS Y BANCARIOS													
34101	Servicios financieros y bancarios	1,500	1,500	1,500	1,500	1,500	1,500	1,500	1,500	1,500	1,500	1,500	1,500	18,000
3500	SERV. DE INST. REP. MANT. Y CONSERVACION	54,500	54,500	54,500	54,500	54,500	54,500	54,500	54,500	54,500	54,500	54,500	54,500	654,000
351	CONSERVACION Y MANTENIMIENTO MENOR DE INMUEBLES													
35101	Mantenimiento y conservación de inmuebles	18,000	18,000	18,000	18,000	18,000	18,000	18,000	18,000	18,000	18,000	18,000	18,000	216,000
35102	Mantenimiento y conservación de áreas deportivas	1,000	1,000	1,000	1,000	1,000	1,000	1,000	1,000	1,000	1,000	1,000	1,000	12,000
352	INST.REP. Y MANT. DE MOB. Y EQ. DE ADMINISTRACION													
35201	Mantenimiento y conservación de mobiliario y equipo	2,000	2,000	2,000	2,000	2,000	2,000	2,000	2,000	2,000	2,000	2,000	2,000	24,000
355	REP. Y MANTENIMIENTO DE EQUIPO DE TRANSPORTE													
35501	Mantenimiento y conserv. de equipo de transporte	25,500	25,500	25,500	25,500	25,500	25,500	25,500	25,500	25,500	25,500	25,500	25,500	306,000
357	INST.REP. Y MANT. DE MAQ. OTROS EQUIPOS Y HERRAM.													
35701	Mantenimiento y conservación de maquinaria y equipo	8,000	8,000	8,000	8,000	8,000	8,000	8,000	8,000	8,000	8,000	8,000	8,000	96,000
3600	SERVICIOS DE COMUNICACIÓN SOCIAL Y PUBLICIDAD	1,500	1,500	1,500	1,500	1,500	1,500	1,500	1,500	1,500	1,500	1,500	1,500	18,000
361	DIFUS.POR RADIO,TELEVISION Y OTROS MEDIOS													
36101	Difusión por radio, televisión y otros medios de mensajes sobre programas y actividades gubernamentales	1,500	1,500	1,500	1,500	1,500	1,500	1,500	1,500	1,500	1,500	1,500	1,500	18,000
3700	SERVICIOS DE TRASLADO Y VIATICOS	12,400	12,400	12,400	12,400	12,400	12,400	12,400	12,400	12,400	12,400	12,400	12,400	148,800
375	VIATICOS													
37501	Viáticos	12,300	12,300	12,300	12,300	12,300	12,300	12,300	12,300	12,300	12,300	12,300	12,300	147,600
379	OTROS SERV. DE TRASLADO Y HOSPEDAJE													
37901	Cuotas	100	100	100	100	100	100	100	100	100	100	100	100	1,200
3800	SERVICIOS OFICIALES	16,500	16,500	16,500	16,500	16,500	16,500	16,500	16,500	16,500	16,500	16,500	16,500	198,000
382	GASTOS DE ORDEN SOCIAL Y CULTURAL													
38201	Gastos de orden social y cultural	16,500	16,500	16,500	16,500	16,500	16,500	16,500	16,500	16,500	16,500	16,500	16,500	198,000

P.E.M. 6

**CALENDARIZACION MENSUAL
POR CAPITULO Y PARTIDA PRESUPUESTAL**

MUNICIPIO DE ATIL, SONORA.

HOJA 3 DE 4

CLAVE	CAPITULO / PARTIDA	ENE.	FEB.	MZO.	ABR.	MAYO	JUN.	JUL.	AGO.	SEPT.	OCT.	NOV.	DIC.	TOTAL
3900	OTROS SERVICIOS GENERALES	10,000	10,000	10,000	10,000	10,000	10,000	10,000	10,000	10,000	10,000	10,000	10,000	120,000
392	OTROS IMPUESTOS Y DERECHOS													
39201	Otros impuestos y derechos	250	250	250	250	250	250	250	250	250	250	250	250	3,000
398	IMPUESTO SOBRE NOMINA Y OTROS													
39801	Impuesto sobre nomina y otros que se deriven de una relación laboral	250	250	250	250	250	250	250	250	250	250	250	250	3,000
399	OTROS SERVICIOS GENERALES													
39901	Servicios asistenciales	8,500	8,500	8,500	8,500	8,500	8,500	8,500	8,500	8,500	8,500	8,500	8,500	102,000
39902	Servicio de administración del impuesto predial	1,000	1,000	1,000	1,000	1,000	1,000	1,000	1,000	1,000	1,000	1,000	1,000	12,000
4000	TRANSFERENCIAS,ASIGNACIONES,SUB.Y OTRAS AYUDA	54,880	54,880	54,880	54,880	54,880	54,880	54,880	54,880	54,880	54,880	54,880	54,880	658,560
4100	TRANS. INTERNAS Y ASIGNACIONES AL SECTOR PUBLICO	32,080	32,080	32,080	32,080	32,080	32,080	32,080	32,080	32,080	32,080	32,080	32,080	384,960
415	TRANS. INTERNAS OTORGADAS A ENT.PARAESTATALES													
41501	Transferencias para servicios personales	14,380	14,380	14,380	14,380	14,380	14,380	14,380	14,380	14,380	14,380	14,380	14,380	172,560
41502	Transferencias para gastos de operación	17,700	17,700	17,700	17,700	17,700	17,700	17,700	17,700	17,700	17,700	17,700	17,700	212,400
4400	AYUDAS SOCIALES	22,800	22,800	22,800	22,800	22,800	22,800	22,800	22,800	22,800	22,800	22,800	22,800	273,600
442	BECAS Y OTRAS AYUDAS PARA PROGRAMAS DE CAPACITA													
44201	Becas educativas	7,500	7,500	7,500	7,500	7,500	7,500	7,500	7,500	7,500	7,500	7,500	7,500	90,000
44204	Fomento deportivo	5,000	5,000	5,000	5,000	5,000	5,000	5,000	5,000	5,000	5,000	5,000	5,000	60,000
443	AYUDAS SOCIALES A INSTITUCIONES DE ENSEÑANZA													
44301	Ayudas sociales a instituciones de enseñanza	5,500	5,500	5,500	5,500	5,500	5,500	5,500	5,500	5,500	5,500	5,500	5,500	66,000
44302	Acciones sociales básicas	4,800	4,800	4,800	4,800	4,800	4,800	4,800	4,800	4,800	4,800	4,800	4,800	57,600
5000	BIENES MUEBLES, INMUEBLES E INTANGIBLES	0	0	5,000	18,000	6,000	13,000	0	0	0	0	0	0	42,000
5100	MOBILIARIO Y EQUIPO DE ADMINISTRACION	0	0	5,000	18,000	0	8,000	0	0	0	0	0	0	31,000
511	MUEBLES DE OFICINA Y ESTANTERIA													
51101	Muebles de oficina y estantería	0	0	0	10,000	0	0	0	0	0	0	0	0	10,000
515	EQ. DE COMPUTO DE TECNOLOGIAS DE LA INFORMACION													
51501	Bienes informaticos	0	0	5,000	8,000	0	8,000	0	0	0	0	0	0	21,000
5600	MAQUINARIA,OTROS EQUIPOS Y HERRAMIENTAS	0	0	0	0	6,000	5,000	0	0	0	0	0	0	11,000
564	SISTEMAS DE AIRE ACONDICIONADO,CALEFACCION Y DE REFRIGERACION INDUSTRIAL Y COMERCIAL													
56401	Sistemas de aire acondicionado, calefacción y de refrigeración industrial y comercial.	0	0	0	0	6,000	5,000	0	0	0	0	0	0	11,000
6000	INVERSION PUBLICA	16,445	16,446	16,447	16,445	16,446	16,447	16,445	16,446	16,448	16,445	16,446	16,447	197,353
6100	OBRA PUBLICA EN BIENES DE DOMINIO PUBLICO	9,999	10,000	10,001	9,999	10,000	10,001	9,999	10,000	10,001	9,999	10,000	10,001	120,000
614	DIVISION DE TERRENOS Y CONST.DE OBRAS URBANIZACION													
61401	Construcción	6,666	6,667	6,667	6,666	6,667	6,667	6,666	6,667	6,667	6,666	6,667	6,667	80,000
615	CONSTRUCCION DE VIAS DE COMUNICACIÓN													
61508	Caminos rurales	3,333	3,333	3,334	3,333	3,333	3,334	3,333	3,333	3,334	3,333	3,333	3,334	40,000

P.E.M. 6

POR CAPITULO Y PARTIDA PRESUPUESTAL

MUNICIPIO DE ATIL, SONORA.

HOJA 4 DE 4

CLAVE	CAPITULO / PARTIDA	ENE.	FEB.	MZO.	ABR.	MAYO	JUN.	JUL.	AGO.	SEPT.	OCT.	NOV.	DIC.	TOTAL
6200	OBRA PUBLICA EN BIENES PROPIOS	6,446	6,446	6,446	6,446	6,446	6,446	6,446	6,446	6,447	6,446	6,446	6,446	77,353
623	CONSTRUCCION EN OBRAS PARA EL ABASTECIMIENTO DE AGUA, PETROLEO, GAS, ELECT. Y TELECOMUNICACIONES													
62302	Ampliación sistemas de abastecimiento de agua potable (FIS	2,500	2,500	2,500	2,500	2,500	2,500	2,500	2,500	2,500	2,500	2,500	2,500	30,000
624	DIVISION DE TERRENOS Y CONST.DE OBRAS URBANIZACION													
62409	Infraestruc.y equipamiento en materia de alcantarillado (FISM	3,946	3,946	3,946	3,946	3,946	3,946	3,946	3,946	3,947	3,946	3,946	3,946	47,353
7000	INVERSIONES FINANCIERAS Y OTRAS PROVISIONES	1,271	1,272	1,272	1,271	1,272	1,272	1,271	1,272	1,272	1,271	1,272	1,272	15,260
7900	PROVISIONES PARA CONTINGENCIAS Y OTRAS EROG.	1,271	1,272	1,272	1,271	1,272	1,272	1,271	1,272	1,272	1,271	1,272	1,272	15,260
799	OTRAS EROGACIONES ESPECIALES													
79901	Otras erogaciones especiales	1,271	1,272	1,272	1,271	1,272	1,272	1,271	1,272	1,272	1,271	1,272	1,272	15,260
	TOTAL DEL PRESUPUESTO DE EGRESOS DEL 2014	623,796	623,798	628,799	641,796	629,798	636,799	623,796	623,798	623,800	623,796	613,898	916,760	7,810,634

**PRESUPUESTO DE EGRESOS MUNICIPAL 2014
RESUMEN GLOBAL**

MUNICIPIO DE ATIL, SONORA.

CLAVE	UNIDAD RESPONSABLE	PRESUPUESTO ANUAL
AY	AYUNTAMIENTO	308,000
PM	PRESIDENCIA MUNICIPAL	760,665
SA	SECRETARIA DEL AYUNTAMIENTO	2,210,227
TM	TESORERIA MUNICIPAL	1,177,260
DOP	DIRECCION DE OBRAS PUBLICAS	302,020
DSP	DIRECCION DE SERVICIOS PUBLICOS	1,641,863
DSPM	DIR. DE SEGURIDAD PUBLICA	840,066
OCE	ORGANO DE CONTROL Y EVAL. GUBERNAMENTAL	124,667
OA	SISTEMA MUNICIPAL DEL DIF	445,866
	TOTAL DEL PRESUPUESTO DEL 2014	7,810,634
CLAVE	PROGRAMA	PRESUPUESTO ANUAL
AR	ACCION REGLAMENTARIA	308,000
CA	ACCION PRESIDENCIAL	760,665
DA	POLITICA Y GOBIERNO MUNICIPAL	2,210,227
EY	ADMINISTRACION DE LA POLITICA DE INGRESOS	1,177,260
HN	POLITICA Y PLANEACION DEL DESARROLLO URBANO VIVIENDA Y ASENT. HUMANOS	302,020
IB	ADMINISTRACION DE LOS SERVICIOS PUBLICOS	1,641,863
J8	ADMINISTRACION DE LA SEGURIDAD PUBLICA	840,066
GU	CONTROL Y EVAL. DE LA GESTION GUBERNAM.	124,667
QN	ASISTENCIA SOCIAL, SERVICIOS COMUNITARIOS Y PRESTACIONES SOCIALES	445,866
	TOTAL DEL PRESUPUESTO DEL 2014	7,810,634
CLAVE	CAPITULO	PRESUPUESTO ANUAL
1000	SERVICIOS PERSONALES	4,012,661
2000	MATERIALES Y SUMINISTROS	1,221,000
3000	SERVICIOS GENERALES	1,663,800
4000	TRANSFERENCIAS ASIG.SUBSIDIOS Y OTRAS AYUDAS	658,560
5000	BIENES MUEBLES, INMUEBLES E INTANGIBLES	42,000
6000	INVERSION PUBLICA	197,353
7000	INVERSIONES FINANCIERAS Y OTRAS PROVISIONES	15,260
	TOTAL DEL PRESUPUESTO DEL 2014	7,810,634

**PRESUPUESTO DE EGRESOS MUNICIPAL 2014
RESUMEN GLOBAL**

MUNICIPIO DE ATIL, SONORA.

CLAVE	ENTIDADES PARAMUNICIPALES	PRESUPUESTO ANUAL
OB	ORGANISMO OPERADOR INTERMUNICIPAL PARA LOS SERVICIOS DE AGUA POTABLE ALCANTARILLADO Y SANEAMIENTO DEL DESIERTO DE ALTAR. (OOSAPASDA)	511,202
	TOTAL DEL PRESUPUESTO DEL 2014	511,202
CLAVE	PROGRAMA	PRESUPUESTO ANUAL
AA	POLITICA Y PLANEACION DE LA ADMINISTRACION DEL AGUA	511,202
	TOTAL DEL PRESUPUESTO DEL 2014	511,202
CLAVE	CAPITULO	PRESUPUESTO ANUAL
1000	SERVICIOS PERSONALES	200,000
2000	MATERIALES Y SUMINISTROS	61,202
3000	SERVICIOS GENERALES	250,000
	TOTAL DEL PRESUPUESTO DEL 2014	511,202

PRESUPUESTO DE EGRESOS MUNICIPAL 2014
INFORMACION ADMINISTRATIVA MUNICIPAL

MUNICIPIO DE ATIL, SONORA.

P.E.M. 9

ORGANIGRAMA DEL AYUNTAMIENTO

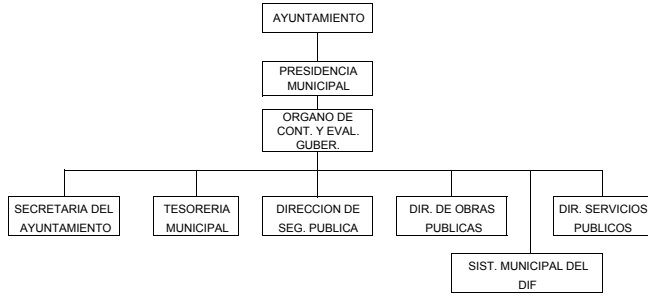

ANALITICO DE RECURSOS HUMANOS

CANTIDAD DE PLAZAS	DENOMINACION DE LOS PUESTOS	SUELDO POR PLAZA
1	SINDICO MUNICIPAL	7,200
5	REGIDORES	15,000
1	PRESIDENTE MUNICIPAL	25,000
1	SECRETARIA	7,000
1	SECRETARIO MUNICIPAL	12,200
1	ENCARGADA DE LIMPIEZA	3,500
1	ENCARGADO DE MENSAJERIA	4,000
1	ENCARGADA DE EVENTOS CULTURALES	5,500
1	AUXILIAR DE COMUNICACIÓN SOCIAL	5,000
1	TESORERO MUNICIPAL	11,000
1	ENCARGADO DE DESARROLLO SOCIAL	10,000
1	CONTADOR	9,000
1	DIRECTOR DE OBRAS	6,500
1	DIRECTOR DE SERVICIOS PUBLICOS	6,250
8	EMPLEADOS DE SERVICIOS PUBLICOS	32,000
1	ENCARGADO DE PARQUES Y JARDINES	6,000
1	CHOFER DEL CAMION	4,800
1	DIR. DE EVENTOS DEPORTIVOS	5,200
1	ENCARGADO DEL ALMACEN	4,000
1	DIRECTOR DE SEGURIDAD PUBLICA	10,000
2	AGENTES DE TRANSITO MUNICIPAL	12,000
1	SECRETARIA DE SEGURIDAD PUBLICA	4,000
1	CONTRALOR MUNICIPAL	8,000
1	PRESIDENTA DEL DIF	7,000
2	AUXILIARES DEL DIF	7,000
		<u>227,150</u>

PRESUPUESTO DE EGRESOS MUNICIPAL 2014
INFORMACION ADMINISTRATIVA MUNICIPAL

RECURSOS MATERIALES			SERVICIOS INFORMATIVOS
Que cantidad y tipo de vehiculos tiene el Ayuntamiento ?			El Ayuntamiento cuenta con equipo de computo ? Si la respuesta es "SI" proporcione la siguiente información
Vehiculo	Cantidad	Condiciones de Uso	Equipo(s) : 7 Computadoras
Pick-Up	1	Buenas condiciones	Impresora(s) : 1 Impresora HP Laserjet GL
Pipa Ford Mod. 1978	1	Buenas condiciones	1 Impresora HP Deskjet GL 840 C
Pipa Dodge RAM 1996	1	Buenas condiciones	1 Impresora HP Deskjet
Dompe	1	Buenas condiciones	1 Copiadora Serie YHR692036
Patrulla 1999	1	Buenas condiciones	Programa(s) : Word, Excel, Windows 95
Patrulla 2005	1	Buenas condiciones	
Patrulla 2007	1	Buenas condiciones	
Patrulla 2002	1	Buenas condiciones	
Camión Escolar	1	Regular condiciones	
Nissan Tsuru 1999	1	Buenas condiciones	
Recolector de Basura	1	Buenas condiciones	
Retroexcavadora	1	Buenas condiciones	
Barredora	1	Buenas condiciones	
Vehiculo mant. Alumb.Pub.	1	Buenas condiciones	
	<u>14</u>		

ADMINISTRACION PARAMUNICIPAL

Cuales son los organismos descentralizados con los que cuenta el Ayuntamiento ?

Organismo Operador Intermunicipal para los Servicios de Agua Potable, Alcantarillado y Saneamiento del Desierto de Altar. (OUISAPASDA)

PRESUPUESTO DE EGRESOS MUNICIPAL 2014
COMPARATIVO PRESUPUESTAL
2014 - 2013

MUNICIPIO DE ATIL, SONORA.

(A) (B) (C)

CAPITULO	DENOMINACION	PRESUPUESTO 2013	EJER. ESTIMADO A DIC. DE 2013	PRESUPUESTO 2014	VARIACION % (C-B) / B
1000	SERVICIOS PERSONALES	3,691,317	4,016,204	4,012,661	-0.09%
2000	MATERIALES Y SUMINISTROS	1,194,600	784,551	1,221,000	55.63%
3000	SERVICIOS GENERALES	1,443,600	1,323,713	1,663,800	25.69%
4000	TRANSFER. ASIG.SUB.Y OTRAS AYUDAS	587,760	740,316	658,560	-11.04%
5000	BIENES MUEBLES, INMUEBLES E INTAN.	62,000	18,800	42,000	123.40%
6000	INVERSION PUBLICA	324,134	522,276	197,353	-62.21%
7000	INV. FINANCIERAS Y OTRAS PROV.	7,291	0	15,260	100.00%
	TOTAL :	7,310,702	7,405,860	7,810,634	5.47%

**PRESUPUESTO DE EGRESOS MUNICIPAL 2014
COMPARATIVO PRESUPUESTAL
2014 - 2013
EXPLICACION DE LAS VARIACIONES**

MUNICIPIO DE ATIL, SONORA.

SERVICIOS PERSONALES :	En esta partida se aumento sueldos, el costo de las cuotas del cobro del Iссsteson, y pensiones y jubilados.
MATERIALES Y SUMINISTROS :	Se dio un incremento en los Materiales y Suministros en el consumo de productos alimenticios para el personal en las instalaciones y en materiales y utiles de oficina.
SERVICIOS GENERALES :	En esta partida se estima un aumento en los conceptos de reparaciones de edificios,mobiliario y maquinaria, viaticos y gastos de orden social y cultural.
TRANSFERENCIAS,ASIGNACIONES, SUBIDIOS Y OTRAS AYUDAS :	En esta partida se dio un incremento a los apoyos para Servicios personales, becas educativas y acciones sociales basicas.
BIENES MUEBLES,INMUEBLES E INTANGIBLES :	Se contemplo la adquisición de 1 recibidor para el área de la Presidencia,1 cooler para Sindicatura, 1 aire acondicionado, computadora e impresora para la Secretaria, y 1 computadora para oficina de Seguridad Publica.
INVERSION PUBLICA :	Aportación para varias obras
INVERSIONES FINANCIERAS Y OTRAS PROVISIONES :	Se aumento el presupuesto en gastos no previstos por la tesorería.

PRESUPUESTO DE EGRESOS MUNICIPAL 2014
CALENDARIZACION MENSUAL DEL GASTO PUBLICO MUNICIPAL

MUNICIPIO DE ATIL, SONORA

HOJA 1 DE 2

CLAVE	DEPENDENCIA / CAPITULO	ENE.	FEB.	MZO.	ABR.	MAYO	JUN.	JUL.	AGO.	SEP.	OCT.	NOV.	DIC.	TOTAL
	AYUNTAMIENTO	22,700	22,700	22,700	22,700	28,700	22,700	22,700	22,700	22,700	22,700	22,700	52,300	308,000
1000	Servicios Personales	22,200	22,200	22,200	22,200	22,200	22,200	22,200	22,200	22,200	22,200	22,200	51,800	296,000
3000	Servicios Generales	500	500	500	500	500	500	500	500	500	500	500	500	6,000
5000	Bienes Muebles, Inmuebles e Intangibles	0	0	0	0	6,000	0	0	0	0	0	0	0	6,000
	PRESIDENCIA	59,000	59,000	59,000	69,000	59,000	59,000	59,000	59,000	59,000	59,000	59,000	101,665	760,665
1000	Servicios Personales	32,000	32,000	32,000	32,000	32,000	32,000	32,000	32,000	32,000	32,000	32,000	74,665	426,665
2000	Materiales y Suministros	16,000	16,000	16,000	16,000	16,000	16,000	16,000	16,000	16,000	16,000	16,000	16,000	192,000
3000	Servicios Generales	11,000	11,000	11,000	11,000	11,000	11,000	11,000	11,000	11,000	11,000	11,000	11,000	132,000
5000	Bienes Muebles, Inmuebles e Intangibles	0	0	0	10,000	0	0	0	0	0	0	0	0	10,000
	SECRETARIA DEL AYUNTAMIENTO	180,980	180,980	185,980	180,980	180,980	193,980	180,980	180,980	180,980	180,980	171,080	211,347	2,210,227
1000	Servicios Personales	100,200	100,200	100,200	100,200	100,200	100,200	100,200	100,200	100,200	100,200	100,200	140,467	1,242,667
2000	Materiales y Suministros	6,000	6,000	6,000	6,000	6,000	6,000	6,000	6,000	6,000	6,000	6,000	6,000	72,000
3000	Servicios Generales	32,200	32,200	32,200	32,200	32,200	32,200	32,200	32,200	32,200	32,200	22,300	22,300	366,600
4000	Transferencias,Asigaciones,Subsidios y Otras	42,580	42,580	42,580	42,580	42,580	42,580	42,580	42,580	42,580	42,580	42,580	42,580	510,960
5000	Bienes Muebles, Inmuebles e Intangibles	0	0	5,000	0	0	13,000	0	0	0	0	0	0	18,000
	TESORERIA MUNICIPAL	94,771	94,772	94,772	94,771	94,772	94,772	94,771	94,772	94,772	94,771	94,772	134,772	1,177,260
1000	Servicios Personales	30,000	30,000	30,000	30,000	30,000	30,000	30,000	30,000	30,000	30,000	30,000	70,000	400,000
2000	Materiales y Suministros	25,000	25,000	25,000	25,000	25,000	25,000	25,000	25,000	25,000	25,000	25,000	25,000	300,000
3000	Servicios Generales	38,500	38,500	38,500	38,500	38,500	38,500	38,500	38,500	38,500	38,500	38,500	38,500	462,000
7000	Inversiones Financieras y Otras Provisiones	1,271	1,272	1,272	1,271	1,272	1,272	1,271	1,272	1,272	1,271	1,272	1,272	15,260
	DIR. DE OBRAS PUBLICAS	24,445	24,446	24,447	24,445	24,446	24,447	24,445	24,446	24,448	24,445	24,446	33,114	302,020
1000	Servicios Personales	6,500	6,500	6,500	6,500	6,500	6,500	6,500	6,500	6,500	6,500	6,500	15,167	86,667
2000	Materiales y Suministros	1,000	1,000	1,000	1,000	1,000	1,000	1,000	1,000	1,000	1,000	1,000	1,000	12,000
3000	Servicios Generales	500	500	500	500	500	500	500	500	500	500	500	500	6,000
6000	Inversion Publica	16,445	16,446	16,447	16,445	16,446	16,447	16,445	16,446	16,448	16,445	16,446	16,447	197,353
	DIR. DE SERVICIOS PUBLICOS	130,350	130,350	130,350	130,350	130,350	130,350	130,350	130,350	130,350	130,350	130,350	208,013	1,641,863
1000	Servicios Personales	64,250	64,250	64,250	64,250	64,250	64,250	64,250	64,250	64,250	64,250	64,250	141,913	848,663
2000	Materiales y Suministros	26,300	26,300	26,300	26,300	26,300	26,300	26,300	26,300	26,300	26,300	26,300	26,300	315,600
3000	Servicios Generales	39,800	39,800	39,800	39,800	39,800	39,800	39,800	39,800	39,800	39,800	39,800	39,800	477,600

**PRESUPUESTO DE EGRESOS MUNICIPAL 2014
CALENDARIZACION MENSUAL DEL GASTO PUBLICO MUNICIPAL**

MUNICIPIO DE ATIL, SONORA

HOJA 2 DE 2

CLAVE	DEPENDENCIA / CAPITULO	ENE.	FEB.	MZO.	ABR.	MAYO	JUN.	JUL.	AGO.	SEP.	OCT.	NOV.	DIC.	TOTAL
	DIR. DE SEGURIDAD PUBLICA	66,450	66,450	66,450	74,450	66,450	66,450	66,450	66,450	66,450	66,450	66,450	101,116	840,066
1000	Servicios Personales	32,000	32,000	32,000	32,000	32,000	32,000	32,000	32,000	32,000	32,000	32,000	66,666	418,666
2000	Materiales y Suministros	26,450	26,450	26,450	26,450	26,450	26,450	26,450	26,450	26,450	26,450	26,450	26,450	317,400
3000	Servicios Generales	8,000	8,000	8,000	8,000	8,000	8,000	8,000	8,000	8,000	8,000	8,000	8,000	96,000
5000	Bienes Muebles, Inmuebles e Intangibles	0	0	0	8,000	0	0	0	0	0	0	0	0	8,000
	ORGANO DE CONTROL Y EVAL GUBER.	9,500	9,500	9,500	9,500	9,500	9,500	9,500	9,500	9,500	9,500	9,500	20,167	124,667
1000	Servicios Personales	8,000	8,000	8,000	8,000	8,000	8,000	8,000	8,000	8,000	8,000	8,000	18,667	106,667
2000	Materiales y Suministros	1,000	1,000	1,000	1,000	1,000	1,000	1,000	1,000	1,000	1,000	1,000	1,000	12,000
3000	Servicios Generales	500	500	500	500	500	500	500	500	500	500	500	500	6,000
	SISTEMA MUNICIPAL DEL DIF	35,600	35,600	35,600	35,600	35,600	35,600	35,600	35,600	35,600	35,600	35,600	54,266	445,866
1000	Servicios Personales	14,000	14,000	14,000	14,000	14,000	14,000	14,000	14,000	14,000	14,000	14,000	32,666	186,666
3000	Servicios Generales	9,300	9,300	9,300	9,300	9,300	9,300	9,300	9,300	9,300	9,300	9,300	9,300	111,600
4000	Transferencias,Asigaciones,Subsidios y Otras	12,300	12,300	12,300	12,300	12,300	12,300	12,300	12,300	12,300	12,300	12,300	12,300	147,600
	TOTALES :	623,796	623,798	628,799	641,796	629,798	636,799	623,796	623,798	623,800	623,796	613,898	916,760	7,810,634